Adaptación de vivienda 1/2

Habitat 50 plus proyecta la adaptación de viviendas de un edificio del barrio barcelonés “Eixample – Sant Marti” a viviendas sin barreras y adecuadas para personas mayores.

Las viviendas existentes no adaptadas restringen la autonomía de las personas mayores y reducen la calidad de vida.

Vivienda no adaptada:

- Distribución y espacios no accesibles:
  - Pasillos
  - Puertas
  - Baño y cocina
  - Salón-Comedor, Dormitorios
- Desniveles, pavimentos inadecuados e instalaciones anticuadas

habitat 50 plus

Adaptación de vivienda 2/2

Rehabilitación y adaptación de las viviendas existentes con sus instalaciones y obras correspondientes, mejorando la calidad de vida y la independencia del habitante:

Viviendas accesibles, seguras y confortables.

Viviendas adaptadas:

- Adaptación de espacios e instalaciones
- Integración de Tecnologías de la Información y Comunicación (TICs)
- Habitación y baño independiente para un cuidador
- Posibilidad de incluir servicios asistenciales en caso de necesidad

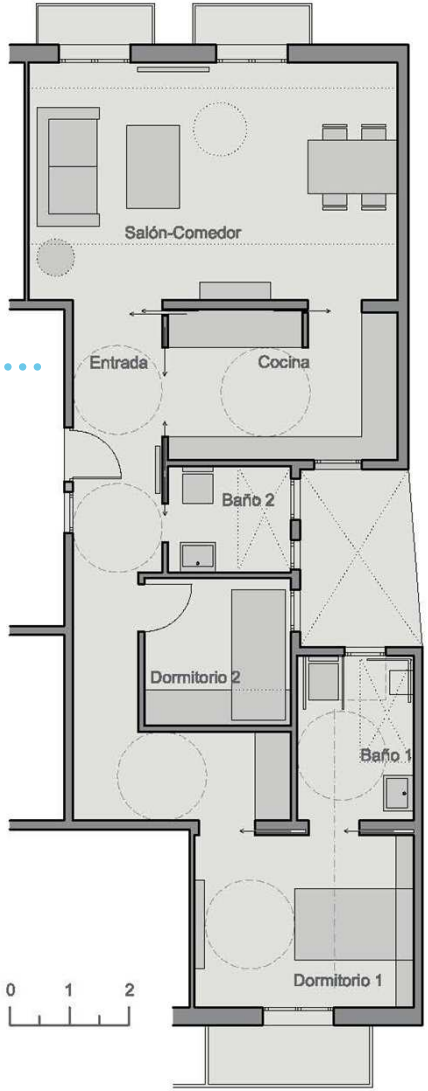

Foto: bmask

Keuco

habitat 50 plus